



Scheda Stabilimento balneare

Nome stabilimento balneare	NETTUNO
Indirizzo	Via Eleonora Duse, 12
Città	Viareggio (Lu)
Contatti	Tel. +390584961028 email bagnonettunoviareggio@gmail.com
Sito web	https://bagno-nettuno.it

TESTATO DA: Associazione di Promozione sociale [Handy Superabile](#) nell'estate 2023

Nota Bene Le informazioni che seguono si riferiscono alla data di verifica riportata in calce ad ogni scheda. **L'Associazione** non è responsabile di eventuali modifiche significative apportate dalla struttura dopo la visita.

Sommario

Scheda Stabilimento balneare	1
Arrivo alla struttura	2
Parcheggio privato/pubblico	2
Percorso dal parcheggio all'ingresso principale	2
Reception accoglienza	3
Bar/ristorante	4
Percorsi interni e servizi comuni	5
Percorsi interni	5
Servizi igienici e doccia fruibili dagli ospiti con mobilità ridotta	6
Locale spogliatoio	7
Spiaggia	7
Area giochi per bambini	8
Piscina	8
Studi medici/strutture sanitarie	9

Progetto realizzato con il contributo della





Arrivo alla struttura

Parcheggio privato/pubblico

Presenza di parcheggio privato	NO
Parcheggio pubblico nelle vicinanze	SI con posti auto riservati ai portatori di handicap
Tipologia di fondo del parcheggio pubblico	asfalto
	

Percorso dal parcheggio all'ingresso principale

Percorso dal parcheggio all'ingresso	tramite 2 gradini alti 13 cm e superabili con rampa in legno lunghezza 245 cm, larghezza superiore a 90 cm, pendenza 8,5 %
Sono presenti indicatori e mappe tattili	NO
Larghezza utile porta/varco d'ingresso	superiore a 90 cm



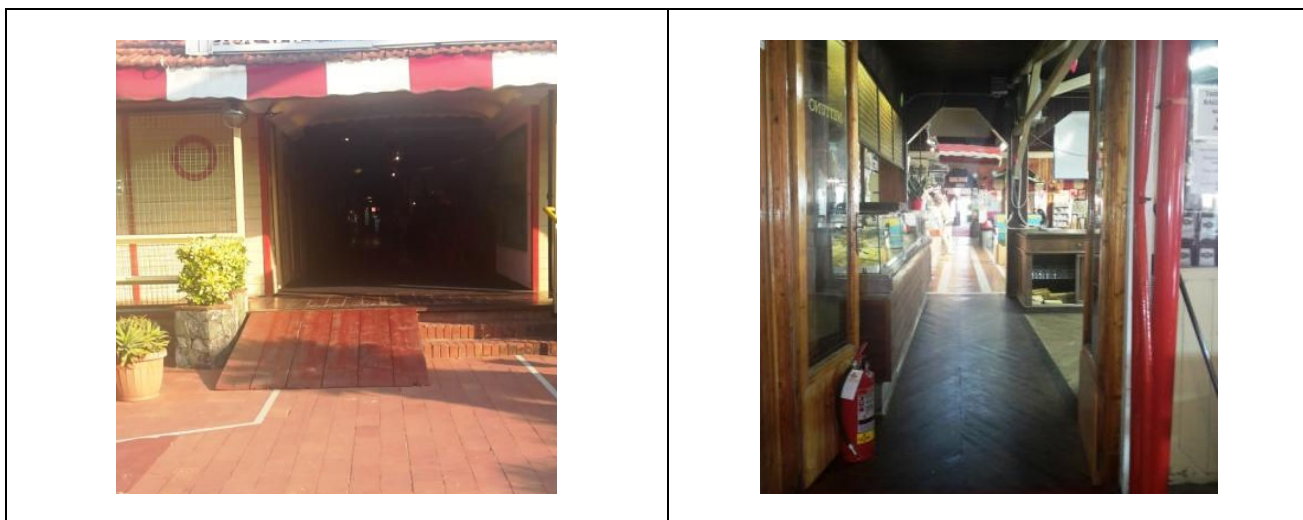

Reception accoglienza

Sistema di prenotazione ombrelloni	<input type="checkbox"/> Via web <input checked="" type="checkbox"/> Via telefono <input checked="" type="checkbox"/> In loco
Presenza di personale multilingue	non rilevato
Presenza di piantina stabilimento con legenda servizi presenti	NO
Presenza di mappa visio-tattile	NO
Bacheca/pannelli informativi ad altezza media 130 cm in zona ben illuminata e dimensione caratteri almeno 14 dpi con rapporto contrasto superiore a 4,5:1	NO
Il Personale ha seguito corso di formazione su accoglienza persone con diverse disabilità	NO





Bar/ristorante

Tipologia di locale	Bar/ristorante
Accesso al locale	in piano mentre dall'ingresso esterno tramite la stessa rampa descritta sopra
Larghezza utile porta/varco d'ingresso	superiore a 90 cm
Banco del bar	Parte ribassata a 105 cm
Tipologia dei tavoli	a 4 gambi e con supporto centrale
Spazio sottostante i tavoli da terra	superiore a 70 cm
Menù multilingue	non rilevato
Menù con caratteri large print	NO
Menù in braille	NO
Servizio al tavolo per persone con disabilità	SI con diritto di precedenza
Disponibilità di alimenti per celiaci	<input type="checkbox"/> pane <input checked="" type="checkbox"/> patatine <input type="checkbox"/> biscotti <input checked="" type="checkbox"/> gelati <input checked="" type="checkbox"/> alimenti pre-confezionati

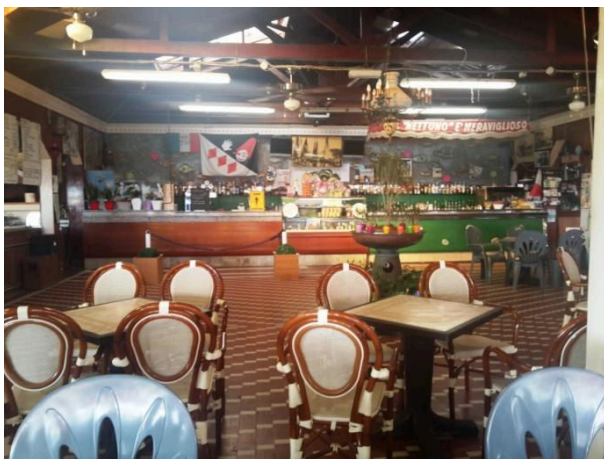

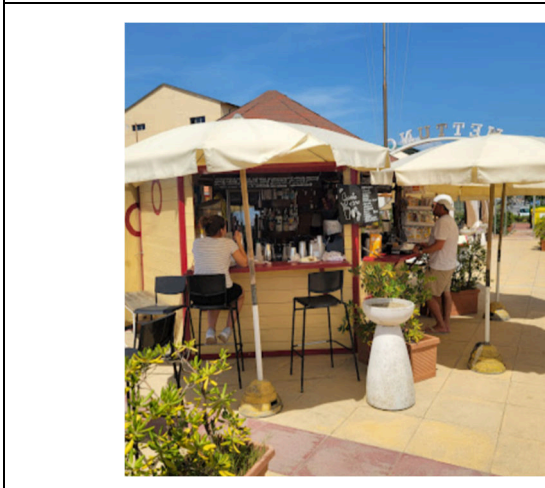
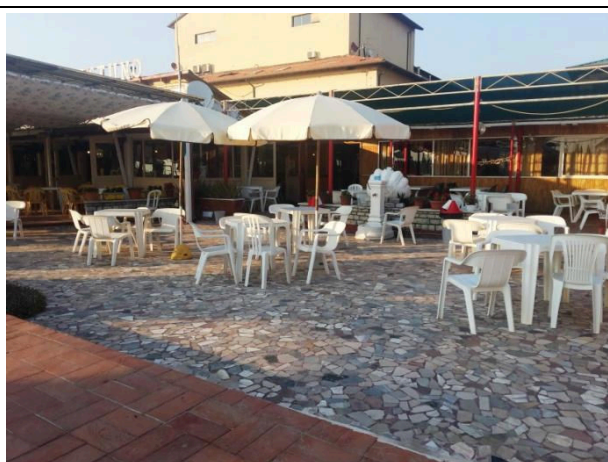

Chiosco Chiriquito del beach bar

Percorsi interni e servizi comuni

Percorsi interni

Indicare se i percorsi di collegamento ingresso-spiaggia sono in piano o con rampe oltre a quelli già descritti

percorsi privi di ostacoli





Servizi igienici e doccia fruibili dagli ospiti con mobilità ridotta

Numero servizi igienici accessibili/fruibili dagli ospiti con mobilità ridotta	1
Accesso al locale	In piano
Larghezza utile porta d'ingresso	90 cm
Altezza wc	50 cm
Sedile WC con dente frontale aperto	si
Maniglioni di sostegno	Entrambi i lati
Doccetta flessibile a lato del wc	no
Spazio libero ai lati del wc	a sinistra 40 cm a destra 47 cm frontale superiore a 90 cm
Campanello elettrico/telefono	SI
Lavabo con spazio sottostante per accostamento carrozzina	70 cm
Altezza da terra bordo inferiore specchio	non sufficiente per la fruizione da persona in carrozzina
Fasciatoio per neonati	SI pieghevole





<p>Disponibile doccia accessibile agli ospiti con mobilità ridotta</p>	<p>NO a causa della larghezza utile porta 60 cm ma le dimensioni interne sono ampie di 98 X 173 cm; presenti docce all'aperto a filo pavimento</p>

Locale spogliatoio

<p>Disponibile spogliatoio accessibile agli ospiti con mobilità ridotta</p>	<p>NO</p>
-----------------------------------------------------------------------------	-----------

Spiaggia





<p>Tipologia di spiaggia</p>	<p>sabbia</p>
<p>Accesso alla spiaggia</p>	<p>tramite 2 scalini superabili con rampa lunghezza 108 cm, larghezza superiore a 90 cm, pendenza 9 %</p>
<p>Passerella per raggiungere gli ombrelloni</p>	<p>SI</p>



Progetto promosso da



Regione Toscana

Tipologia della passerella	PVC
Larghezza della passerella	90 cm
	
Pedana anche amovibile fra passerella e postazione ombrellone per facilitare il passaggio e lo stazionamento con la carrozzina	SI
Disponibile sedia anfibia per balneazione persone con mobilità ridotta di proprietà o tramite associazione balneari	SI
	

Progetto realizzato con il contributo della



Presidenza del
Consiglio dei Ministri
Ministro per la disabilità





Area giochi per bambini

Area giochi per bambini	inaccessibile ai bambini con mobilità ridotta per fondo sabbioso
Sono presenti giochi per bambini con mobilità ridotta	NO

Piscina

La struttura dispone di piscina	SI per adulti e bambini
Accesso alla piscina	tramite rampa lunghezza 115 cm, larghezza 100 cm, pendenza 11 %
Larghezza utile varco d'ingresso	Superiore a 90 cm
Accesso alla vasca	con scaletta
Profondità della vasca	Da 160 a 300 cm
Ausili per balneazione ospiti con mobilità ridotta	sedia anfibia



Progetto promosso da



Regione Toscana

Studi medici/strutture sanitarie

Ospedali nei pressi della struttura	Ospedale Versilia SS 1, 335, 55049 Camaione LU Telefono: 0584 6051
Altre strutture sanitarie	Distretto Sanitario ASL N. 12 Viareggio Piazza Buon Consiglio Viareggio Tel. 0584.6056353 Servizio di dialisi c/o OSPEDALE DI CISANELLO DI PISA Reparto per terapia dialitica (emodialisi – dialisi peritoneale) nel periodo Giugno - Settembre Servizio Dialisi Vacanza con disponibilità di n. 6 posti letto tel. 050 997250 – 997253 – 997256

TESTATO DA: **Associazione di Promozione sociale Handy Superabile in estate 2023**

Progetto realizzato con il contributo della



Presidenza del
Consiglio dei Ministri
Ministro per la disabilità

